

# BIOPLASM-NLS – CARACTERÍSTICAS Y GARANTÍA

## Descripción del Dispositivo

El Bioplasm-NLS es un sistema avanzado de análisis que integra principios de *patomorfología, microbiología, bioquímica, inmunología, farmacología, preparación de órganos y nutracéuticos*, con una base de datos médica clínica.

## Funciones Principales

### 1. Detección del Cuerpo

- Analiza 12 sistemas corporales principales, incluyendo cientos de órganos y glándulas.
- Detecta miles de enfermedades y genera informes predictivos.
- Permite visualizar el estado de los órganos en el pasado, presente y proyección de 3 a 5 años en términos de vitalidad celular.

### 2. Análisis de Elementos y Productos

- Evalúa el impacto de alimentos, suplementos y productos en los órganos humanos.
- Permite identificar efectos positivos o negativos y ayudar a equilibrar el estado de salud.

### 3. Terapia y Restauración

- Utiliza espectros de energía para restaurar y reparar tejidos.
- Previene enfermedades en etapas tempranas y ayuda a tratar zonas de dolor con alta efectividad.

## Pruebas comunes de patrones espectrales

A # NUTRACÉUTICOS Y PARAFARMACÉUTICOS

B # PREPARACIONES ORGÁNICAS

C # EQUILIBRIO BIOQUÍMICO

D # PATOMORFOLOGÍA Y NOSOLOGÍA

E # MICROORGANISMOS Y PARÁSITOS

F # ALOPATÍA

G # HOMEOPATÍA

H # FITOTERAPIA

I # LITOTERAPIA

J # ALIMENTOS

K # ALERGENOS

L # Flores de Bach

S7 SAHARARA : VC + VG

S6 AJNA : MC + TR

S5 VISHUDHA : P + GI + Sk + Sd

S4 ANAHATA : C + IG S3 MANIPURA : F + VB + Fd + Ad S2 SVADHISTHANA : R + V + AI + Ly

S1 MULADHARA : RP + E

Etc....

Clear Topic

- A # Nutraceuticals and parapharmaceuticals
- B # Organic preparations
- C # Biochemical homeostasis
- D # Pathomorphology and nosological
- E # Microorganisms and helminths
- F # Allopathy
- G # Homeopathy
- H # Phytotherapy
- I # Lithotherapy
- J # Food

Spectrum  
Object  
Etalon  
Model  
Invert  
Optimum

EXIT

Reprinter

Vegeto-test

Etaon list according to decreasing spectral similarity

Fix Sort Select Show all Smart filter

	Fix	Sort	Select	Show all	Smart filter
0	0.000				<b>Organs of retroperitoneal space</b>
0	2.712				Optimum distribution
<input checked="" type="checkbox"/>					Virtual model
0	0.674				Hyperuraturia
0	0.861				Hyperphosphaturia
0	1.274				Systemic lupus erythematosus
0	1.376				Insulin-dependent diabetes mellitus
0	1.483				Hyperoxaluria
0	1.883				Cystopyelitis
0	1.900				Hydronephrosis
0	2.107				Nephroptosis
0	2.227				Allergic vasculitis
0	2.255				Sarcoidosis
0	2.300				Neuralgia
0	2.447				Mononucleosis
0	2.551				Hypotension
0	2.591				Bechet's syndrome

Search

Organs of retroperitoneal space

Auto scan

Etalon description

Etalon-Object

Entropy analysis

NLS-Analysis

To print

View report

Adjustment

Adjust all

Auto model

Absolute model

## Análisis de diferentes partes del cuerpo

Blood group Proceed

Face

Iris Express

Zodiac Standard

Detailed

---

Complaints Diagnosis

- 27 Pains in the arm department
- 29 Pain in the hands
- 31 Pain in the joints
- 49 Inflammatory skin changes
- 50 Xeroderma and desquamation of the skin
- 51 Eruption

## Evaluación de grupo sanguíneo, rostro, iris y signos zodiacales

## La nueva interfaz muestra imágenes de los órganos

- Longitudinal cross-section of head:left view
- Sagittal thoracotomy
- Coronal thoracotomy at the level of ascending part of aorta:front view
- Organs of male small pelvis:left view
- Blood cells
- Organs of retroperitoneal space
- Longitudinal section of left kidney
- Frontal cross-section of head
- Longitudinal cross-section of head:right view
- Organs of male small pelvis:right view
- Esophagus:front view
- Anterior wall of stomach
- Posterior wall of stomach
- Pancreoduodenal zone:front view
- Intestine
- Rectum
- Liver:back view
- Gall bladder
- Paranasal sinuses:right view
- Paranasal sinuses:left view
- Innothorinal section of right kidney

At the bottom of the list, there is a 'Multiline' checkbox and a 'By alphabet' button. The time '9:54' is displayed at the bottom center.

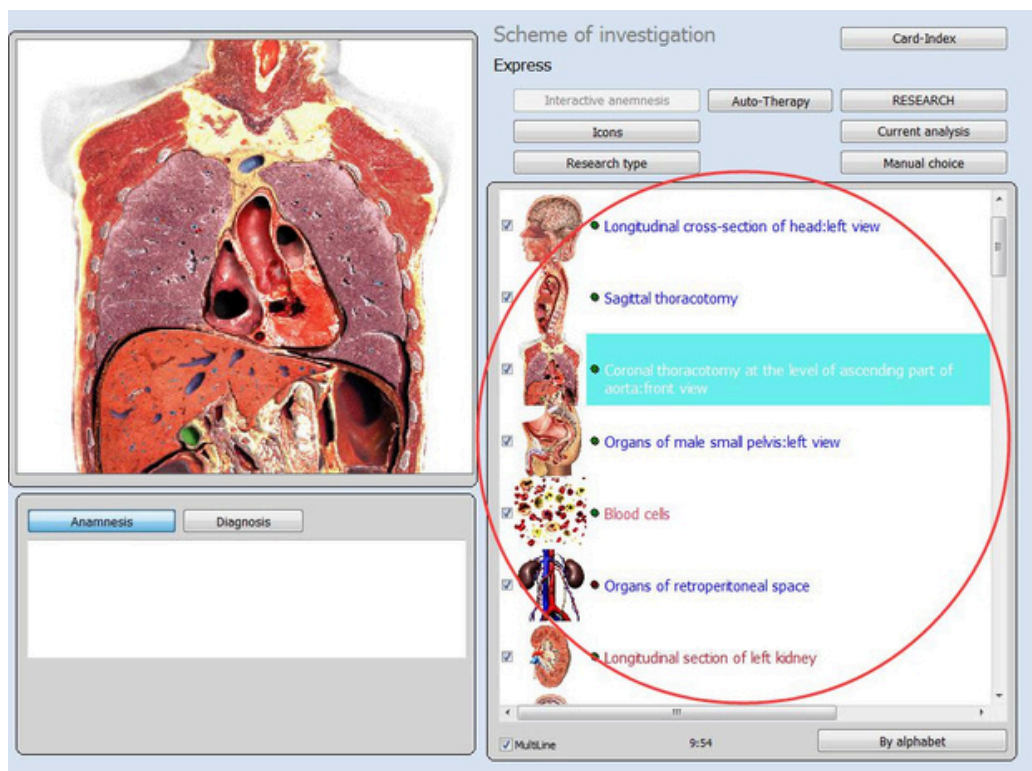

## ¿Qué Puede Analizar el Bioplasm-NLS?

- Análisis integral de todos los órganos y sistemas del cuerpo:
  - Sistema cardiovascular
  - Tracto gastrointestinal
  - Sistema genitourinario
  - Sistema musculoesquelético
  - Sistema respiratorio
  - Sistema endocrino
  - Órganos visuales y auditivos
  - Sistema nervioso
- Análisis bioquímico de sangre sin intervención invasiva
- Detección de infecciones: virus, bacterias, hongos, protozoos, helmintos (*estreptococos*, *estafilococos*, *giardiasis*, *tricomonas*, *clamidia*, *ureaplasma*, etc.).
- Evaluación de Niveles Hormonales (*glándulas suprarrenales*, *hipófisis*, *páncreas*, *tiroides*, *gónadas*).
- Análisis del sistema inmunológico y diagnóstico de alergias.
- Evaluación y selección de medicamentos y terapias personalizadas.
- Pruebas de laboratorio: *análisis sanguíneo*, *hormonas*, *oligoelementos*.
- Tratamiento con Terapia de Biorresonancia (*Meta-Terapia*) y *Litoterapia*
- Ajuste de frecuencias bioenergéticas con minerales seleccionados individualmente.
- Análisis de matrices emocionales y patrones de relaciones.

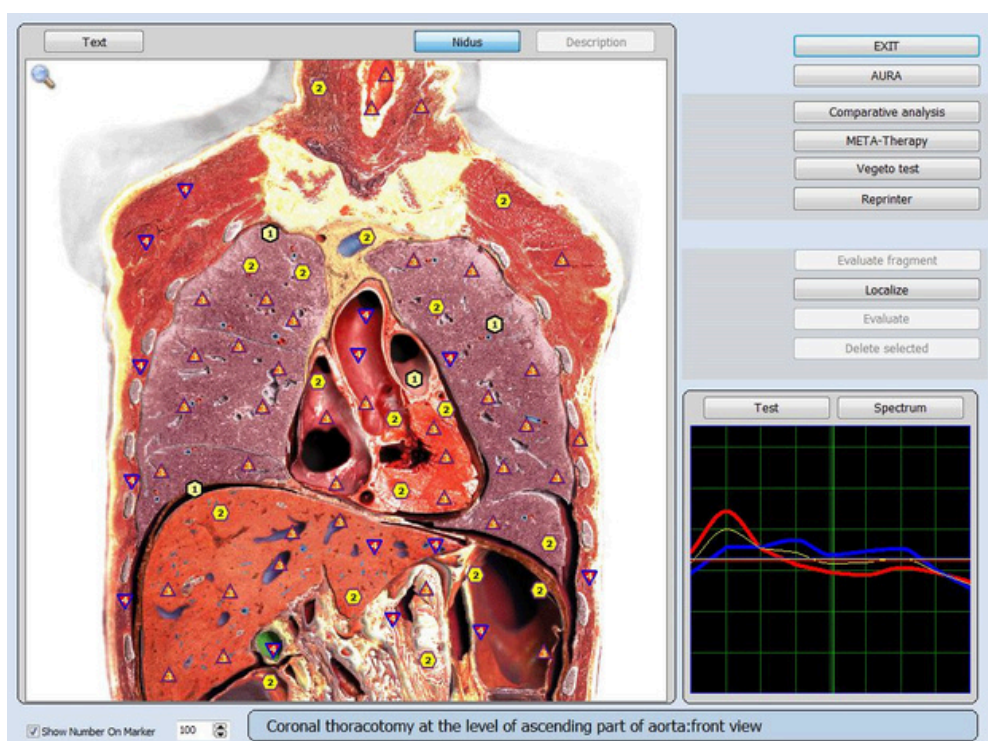

## Evaluación Energética y de los Chakras

El Bioplasm-NLS mide el campo electromagnético que rodea a los seres vivos y lo traduce en colores que reflejan el estado de salud, la conciencia y el equilibrio energético de órganos y sistemas.

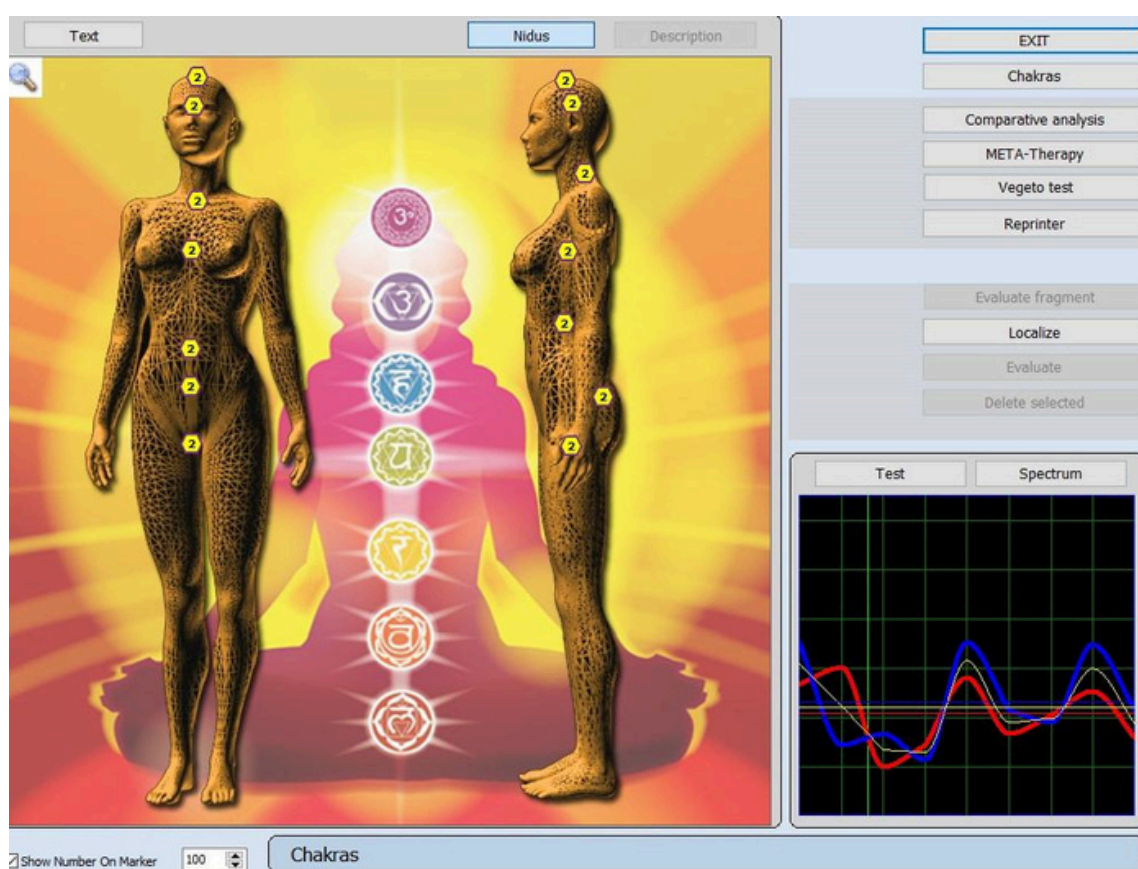

Text      Nidus      Description

EXIT

Chakras

Comparative analysis

META-Therapy

Vegeto test

Reprinter

Evaluate fragment

Localize

Evaluate

Delete selected

Show Number On Marker      100

Chakras

Test      Spectrum

Print

Exit

- S7 SAHARARA corresponding meridians: VC + VGcorrespondingcorresp
- Intracranial hypertension
- Dysfunction and central nervous system
- Defects of speechnoun
- Violations attention
- Unclear thinking
- Inability to concentrate
- S6 AJNA corresponding meridians: MC + TRcorrespondingcorresponding
- Migraine with pain in my temples
- Dysfunction of the endocrine system
- Circulatory disorders of the upper extremities
- Cardio-dysfunction
- Dysfunction of the gastrointestinal tract
- Sonitusnoun
- Constant headaches
- S5 VISHUDHA corresponding meridians: P + GI + Sk + Sdcorresponding
- Dysfunction of the respiratory system
- Dysfunction of thyroid gland
- Dysfunction parathyroid

Muladhara

The first energy center - root (base, base) Chakra

Location: base of the spine (coccyx)

The organs and systems associated with the chakra: lumbar - sacral spine, rectum, prostate, urethra, cervix, the lower limbs.

Color: Red

Element: Earth.

The energy of the center: life energy

The essence of the center: the survival and security.

- S7 SAHASRARA
- S6 AJNA
- S5 VISHUDHA
- S4 ANAHATA
- S3 MANIPURA
- S2 SVADHISTANA
- S1 MULADHARA

- Dysfunction of the knee
- Pain in the sacrum
- Depression
- S4 ANAHATA corresponding meridians: L + Ibcor**
- Cardiac dysfunction
- Dysfunction of the respiratory system
- Dysfunction of digestive system
- Dysfunction of the endocrine system
- Conjunctivitis
- Hypertension
- Hysteria
- Arthritis
- S3 MANIPURA corresponding meridians: F + VB**
- Dysfunction of the spleen and pancreas
- Liver dysfunction
- Dysfunction of gastro-intestinal tract
- Thrombophlebitis
- Cystic breast
- Eczema
- Dysfunction of the thyroid and parathyroid glands
- Neurology
- S2 SVADHISTANA corresponding meridians: H + V**
- Trigeminal neuralgia
- Dysfunction colon
- Dysfunction urogenital
- Lung Dysfunction
- Constipation
- Portal hypertension
- Cardiogenic depression
- Frigidty
- S1 MULADHARA corresponding meridians: RP + E**

Below the list, there is a detailed description of the Muladhara chakra:

**Muladhara**  
 The first energy center - root (base, base) Chakra  
 Location: base of the spine (coccyx)  
 The organs and systems associated with the chakra: lumbar - sacral spine, rectum, prostate, urethra, cervix, the lower limbs.  
 Color: Red  
 Element: Earth.  
 The energy of the center: life energy  
 The essence of the center: the survival and security.  
 The level of the body: excretory and sexual function, motor function, physical capacity, energy supply of the upper chakras  
 The level of the soul: a sense of security, stability and tradition.  
 The level of the spirit: the will to live.  
 Violations at the level of the body, disease of the rectum, prostate, gynecological diseases, back pain, legs, mental disorders, low vitality, and cancer.  
 Disturbances in the mental level: the insecurity, instability, fear, mistrust, secrecy, aggressiveness, irritability, impulsivity.  
 Violations of the spirit level: reducing the will to live, passivity.  
 Correction of: get rid of fear, distrust of life, increase self-confidence.  
 Affirmations: My life flows smoothly and rhythmically. I trust life and the life guards me. I am always safe. Life is helping me to achieve material prosperity.

## Condiciones que Puede Tratar la Terapia de Biorresonancia

- ✓ Alergias
- ✓ TDAH
- ✓ Enfermedades infecciosas agudas
- ✓ Asma bronquial
- ✓ Enfermedades autoinmunes
- ✓ Enfermedades degenerativas
- ✓ Trastornos reumáticos
- ✓ Artritis
- ✓ Trastornos ginecológicos (*dismenorrea, desequilibrios hormonales, preparación prenatal*)
- ✓ Déficits inmunológicos
- ✓ Complicaciones postvacunales
- ✓ Intoxicaciones y estrés tóxico
- ✓ Cefaleas y migrañas
- ✓ Infecciones micóticas y parasitarias
- ✓ Todo tipo de dolores
- ✓ Neurodermatitis y eccema
- ✓ Lesiones deportivas
- ✓ Enfermedades metabólicas
- ✓ Terapia pre y postoperatoria
- ✓ Trastornos urinarios

## Terapia de Frecuencia con Meta-Terapia

- El cerebro recibe una señal para analizar uno o varios órganos, representada por oscilaciones electromagnéticas de órganos sanos.
- Cada cuerpo humano tiene un espectro único de oscilaciones.
- El sistema permite explorar el estado de salud, recibir respuestas del organismo y corregir desequilibrios mediante frecuencias específicas.

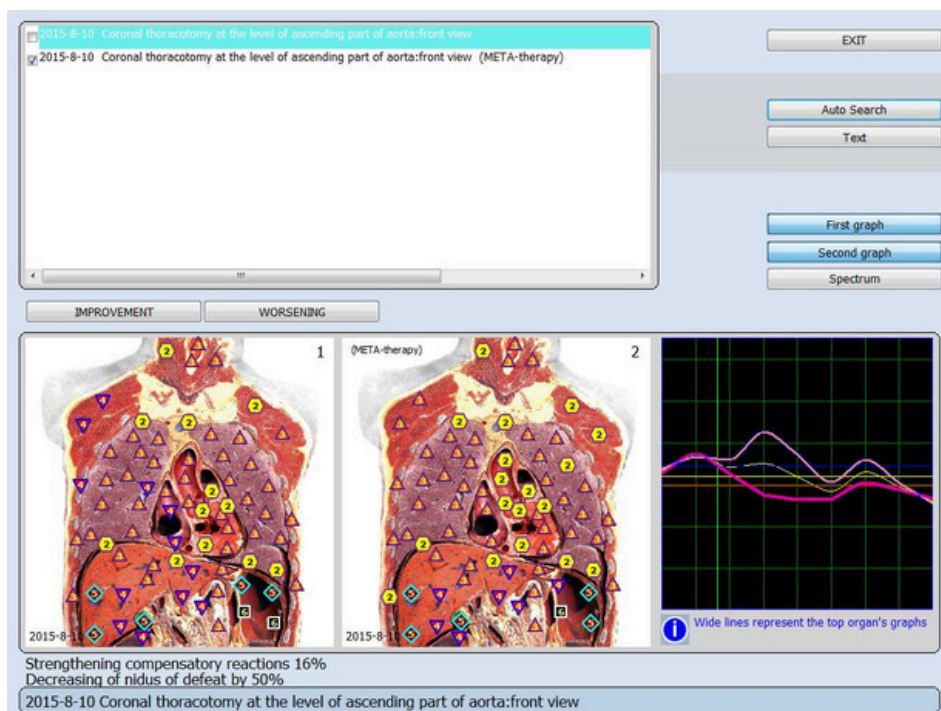
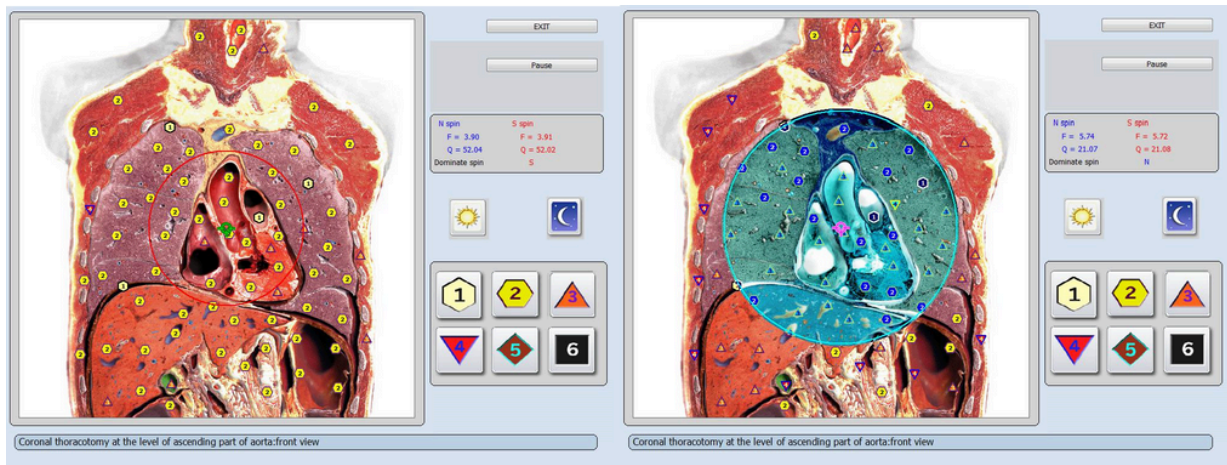

## Análisis Comparativo

## Funciones de Análisis Avanzadas

### Funciones Principales:

- Medición de energías bioeléctricas del cuerpo.
- Indicadores de hiperactividad o hipofunción energética.
- Análisis de desordenes bioeléctricos (*entropía*).
- Test Vegeto para determinar las mejores frecuencias terapéuticas.
- Análisis de biofrecuencias de microorganismos.

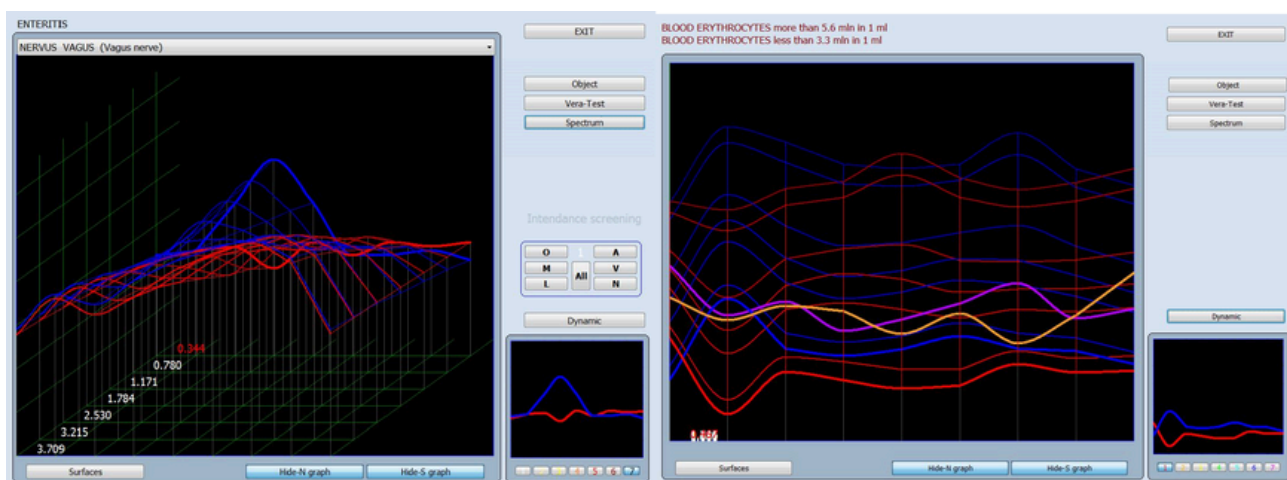

## Actualizaciones y Garantía del Software

- Actualizaciones de por vida con mejoras y optimización de compatibilidad.
- Garantía de 3 años en el escáner Bioplasm-NLS.
- Soporte técnico especializado.

## Datos Claves del Software Bioplasm-NLS

- Diseño moderno e interfaz con conexión USB.
- Sensores de activación digital y analógica para mayor precisión.
- Certificación CE.
- Compatible con Windows XP, Vista, 7, 8, 10 y 11 (32/64-bit).
- Disponible en varios idiomas.
- Software optimizado para alta resolución y velocidad.
- Procesador de 12 núcleos.
- Evaluación completa de los Chakras.

## Funciones Exclusivas de Bioplasm-NLS

- Configuración avanzada de estándares.
- Tres esquemas de investigación fija.
- Detección automática del índice de entropía.
- Terapia automática *Meta-Therapy*.
- Ajuste de velocidad de escaneo.
- Gestión de clientes mejorada.
- Informes de diagnóstico personalizables y detallados.
- Análisis anatómico de alta precisión.
- Base de datos ampliada y comparativa.
- Interfaz intuitiva y fácil de usar.

## ¿Quién Puede Utilizar el Bioplasm-NLS?

- Médicos de familia
- Clínicas y centros médicos
- Instituciones educativas
- Centros de bienestar y salud natural
- Spas y centros de estética
- Profesionales de la venta de productos de salud

## Contenido del paquete

Aluminum box

Metal Bioplasm Host

Bio-Inductor

Resonance chamber

USB cable

Bio-Inductor cable

Dongle

USB disk

Bio-Inductor covers