

BIOPHILIA TRACKER X5 ULTRA

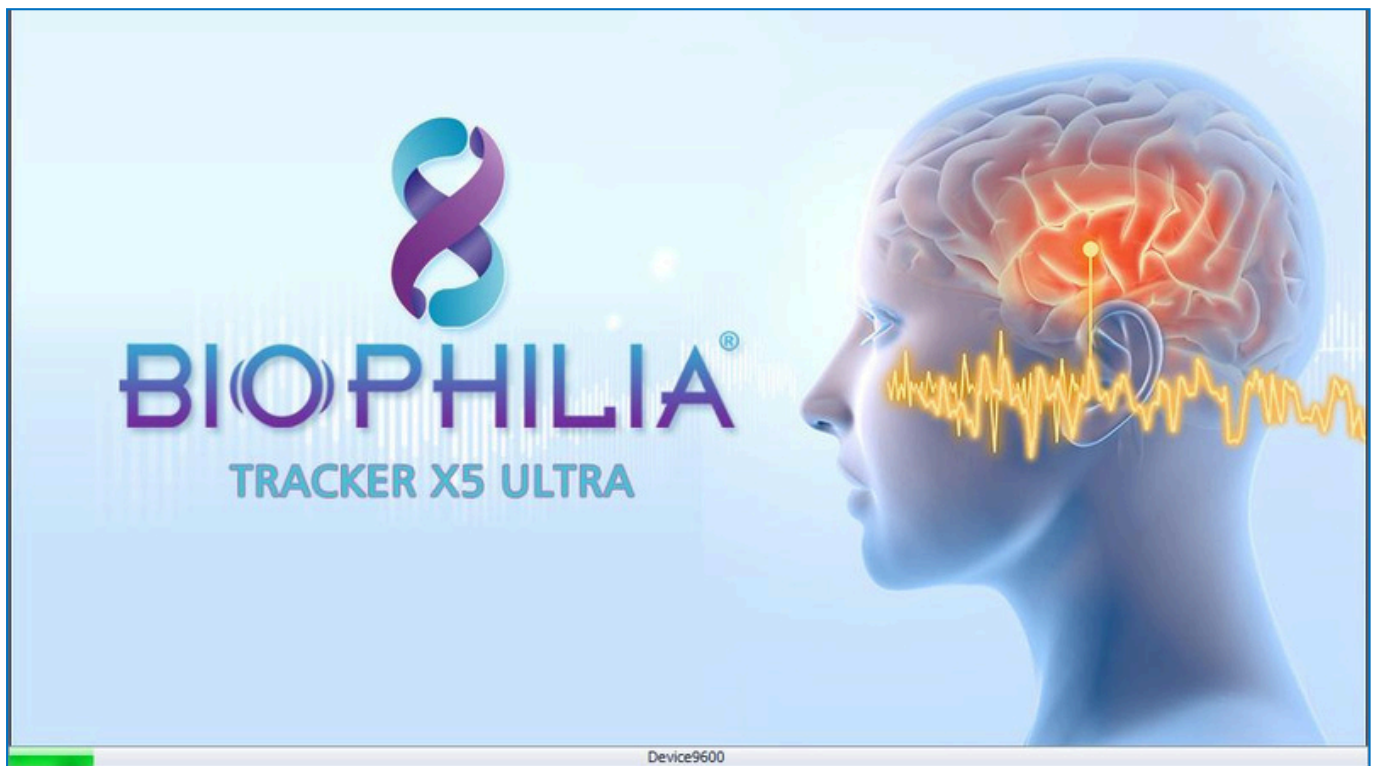

Descripción General

El **BIOPHILIA TRACKER X5 ULTRA** es un dispositivo de biorresonancia de última generación, diseñado para el análisis integral de la salud y la terapia bioenergética. Incorpora tecnologías avanzadas para evaluar múltiples disciplinas, incluyendo Patomorfología, Microbiología, Bioquímica, Inmunología, Farmacología, Preparación de Órganos y Análisis Nutracéutico, todo dentro de una base de datos clínica de alta precisión.

Funciones Clave

1. Análisis Integral del Cuerpo

- Evalúa 12 sistemas principales, analizando órganos, glándulas y células.
- Detecta miles de afecciones y genera informes predictivos.
- Monitorea tendencias de salud y vitalidad celular (pasado, presente y futuro de 3 a 5 años).

2. Análisis de Compatibilidad de Elementos

- Evalúa el impacto de alimentos, suplementos y otros productos en los órganos.
- Determina beneficios o riesgos potenciales para mantener el equilibrio fisiológico.

3. Funciones Terapéuticas y Restaurativas

- Utiliza restauración de espectro energético para la gestión temprana de enfermedades.
- Proporciona alivio del dolor y reparación celular específica.

Más de 5,000 etalones espectrales:

A # ORGANOPREPARAT
 B # BIOCHEMICAL HOMEOSTASIS
 C # PATHOMORPHOLOGY
 D # ALLERGENS
 E # MICROORGANISMS AND HELMINTHS
 F # ALLOPATHY
 G # HOMEOPATHY
 H # PHYTOTHERAPY
 I # NUTRACEUTICALS AND PARAPHARNACEUTICALS
 J # FOOD
 K # LITHOTHERAPY
 L # TRACE ELEMENTS
 M # THERAPEUTIC COSMETOLOGY
 N # BACH FLOWERS
 O # BACH FLOWERS EXTRACTS
 S7 SAHARARA meridians: VC + VG
 S6 AJNA meridians : MC + TR
 S5 VISHUDHA meridians : P + GI + Sk + Sd

S4 ANAHATA meridians : C + IG
 S3 MANIPURA meridians : F + VB + Fd + Ad
 S2 SVADHISTHANA meridians : R + V + AI + Ly
 S1 MULADHARA meridians : RP + E
 Minerals indicators
 Vitam ins
 Vitamins and vitamin-like substance
 SANUM: vitamins, antioxidants, min.preparaty
 Vitamins and vitamin-like substance
 Vitamin Table
 Allopathy (vitamins and minerals)
 Supplements(vitamins and minerals) total
 Vitamins and trace elements common
 Micronutrients
 Emotion Matrix
 Allopathie (Vitamine and spurenelemente)
 Spu rene lem ente
 Etc...

Diferentes áreas de evaluación

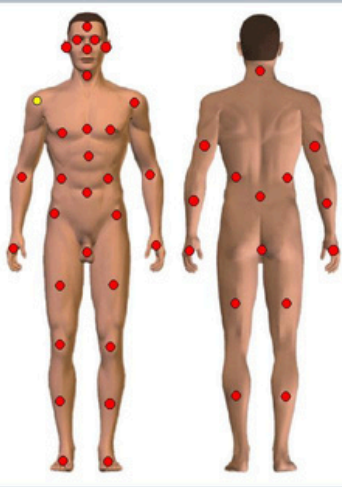

COMPLAINTS

- ERUPTION
- INFLAMMATORY SKIN CHANGES
- PAIN IN THE JOINTS
- PAIN IN THE HANDS
- PAINS IN THE ARM DEPARTMENT
- XERODERMA AND DESQUAMATION OF THE SKIN DISEASE
- ARTHROSIS
- FURFURACEOUS LICHEN
- POLYARTHRITIS
- PYODERMA
- Resection of right shoulder
- Resection of the right forearm
- RHEUMATOID ARTHRITIS
- SCAPULOHUMERAL PERIARTHRITIS (Duplay's disease)
- STRAINED JUNCTURAE LIGAMENTS

PROCEED

ANAMNESIS

IRIS

FACE

BLOOD

BIBLE

4 Funciones adicionales: (IRIS, CARA, SANGRE, BIBLIA)

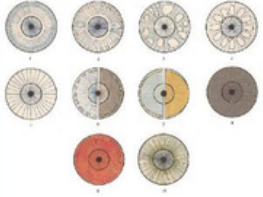

PROCEED

ANAMNESIS

IRIS

FACE

BLOOD

BIBLE

IRIS

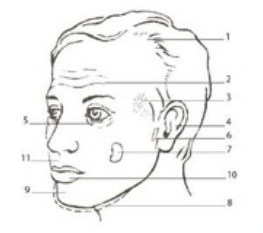

PROCEED

ANAMNESIS

IRIS

FACE

BLOOD

BIBLE

CARA

PROCEED

ANAMNESIS

IRIS

FACE

BLOOD

BIBLE

SANGRE

PROCEED

ANAMNESIS

IRIS

FACE

BLOOD

BIBLE

BIBLIA

Nueva interfaz muestra imágenes de cada órgano

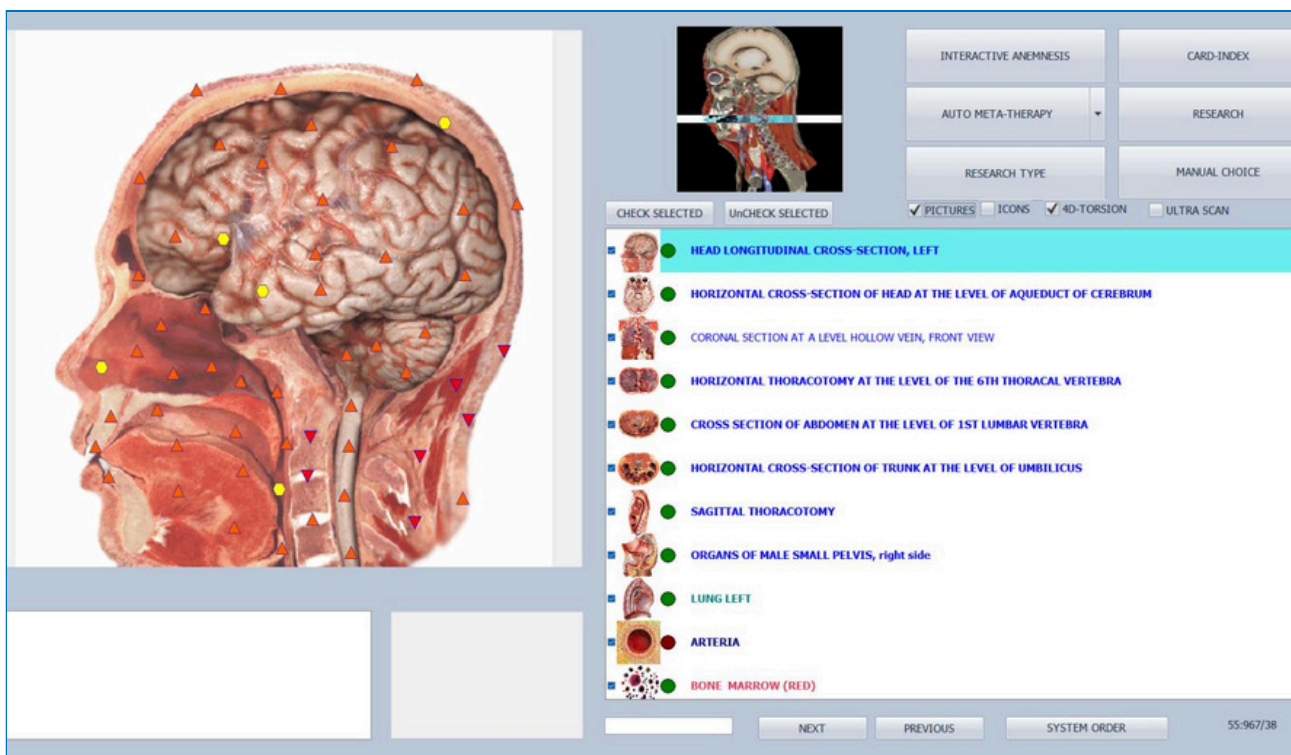
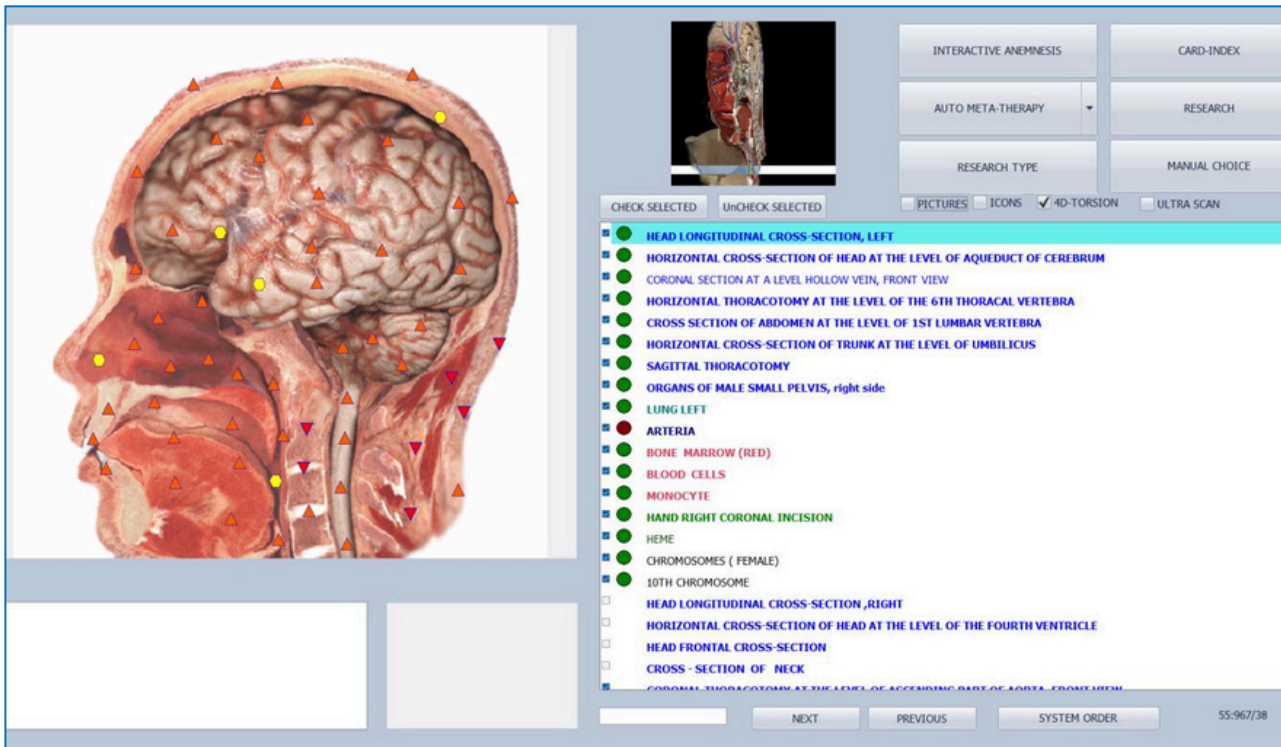

Escaneo 4D-Torsión

Análisis profundo de tejidos para mayor precisión diagnóstica.

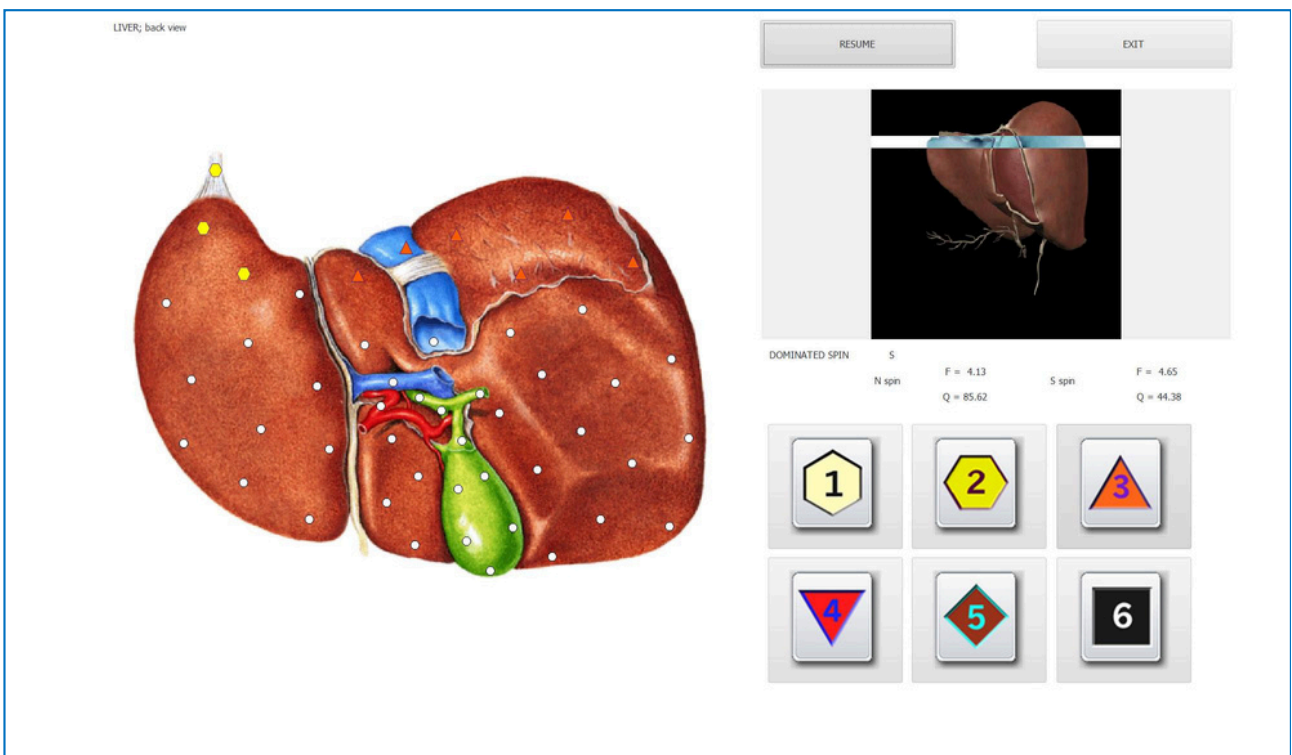
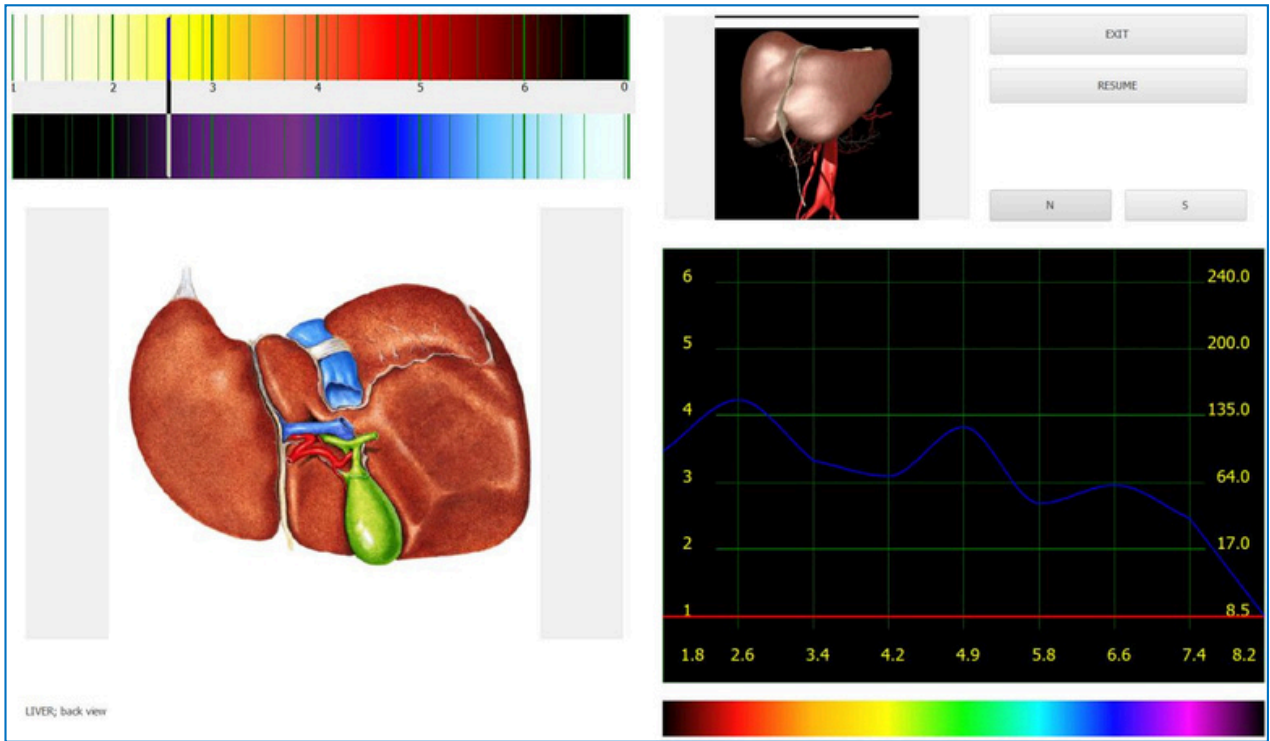

Tecnología Ultra Scan: Evaluaciones detalladas de ADN y ARN

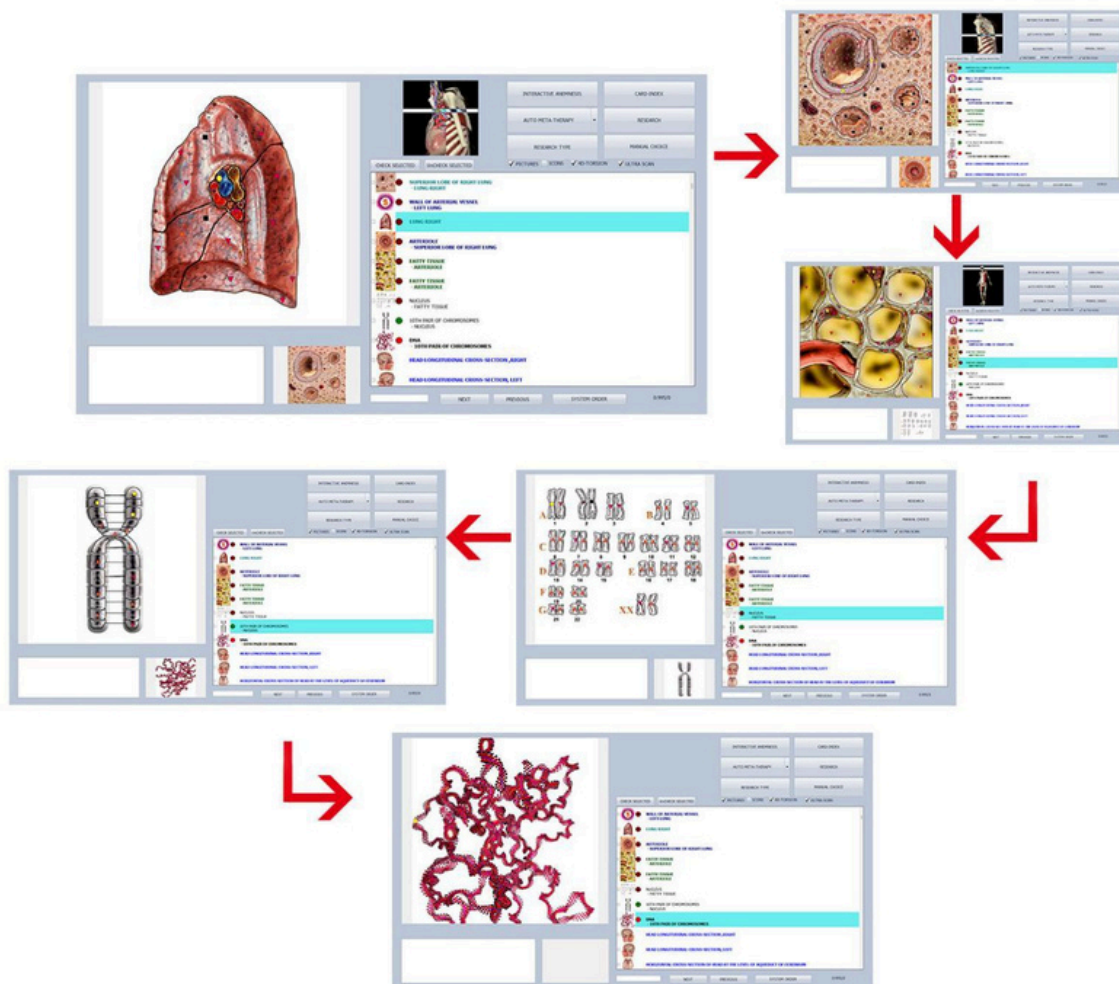

Detección Microbiana: Identificación rápida de bacterias, virus, hongos y parásitos.

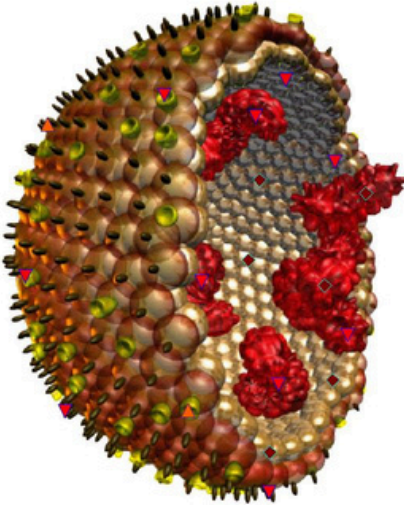

INTERACTIVE ANEMNESIS

CARD-INDEX

AUTO META-THERAPY

RESEARCH

RESEARCH TYPE

MANUAL CHOICE

CHECK SELECTED UNCHECK SELECTED

PICTURES ICONS 4D-TORSION ULTRA SCAN

- DNA 3 - 1 - 10 - Z - 10
- HEAD LONGITUDINAL CROSS-SECTION, LEFT
- INFLUENZA VIRUS C #MH
- PENICILLIUM CAMANBERTI #MH
- HEAD LONGITUDINAL CROSS-SECTION ,RIGHT
- HORIZONTAL CROSS-SECTION OF HEAD AT THE LEVEL OF AQUEDUCT OF CEREBRUM
- HORIZONTAL CROSS-SECTION OF HEAD AT THE LEVEL OF THE FOURTH VENTRICLE
- HEAD FRONTAL CROSS-SECTION
- CROSS - SECTION OF NECK
- CORONAL THORACOTOMY AT THE LEVEL OF ASCENDING PART OF AORTA, FRONT VIEW
- HORIZONTAL CROSS-SECTION OF TRUNK AT THE LEVEL OF SHOULDER JOINTS

NEXT PREVIOUS SYSTEM ORDER 2-972/0

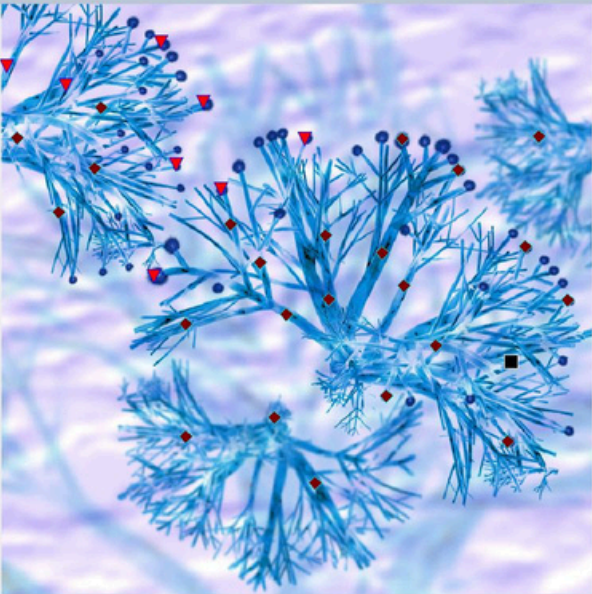

INTERACTIVE ANEMNESIS

CARD-INDEX

AUTO META-THERAPY

RESEARCH

RESEARCH TYPE

MANUAL CHOICE

CHECK SELECTED UNCHECK SELECTED

PICTURES ICONS 4D-TORSION ULTRA SCAN

- DNA 3 - 1 - 10 - Z - 10
- HEAD LONGITUDINAL CROSS-SECTION, LEFT
- INFLUENZA VIRUS C #MH
- PENICILLIUM CAMANBERTI #MH
- HEAD LONGITUDINAL CROSS-SECTION ,RIGHT
- HORIZONTAL CROSS-SECTION OF HEAD AT THE LEVEL OF AQUEDUCT OF CEREBRUM
- HORIZONTAL CROSS-SECTION OF HEAD AT THE LEVEL OF THE FOURTH VENTRICLE
- HEAD FRONTAL CROSS-SECTION
- CROSS - SECTION OF NECK
- CORONAL THORACOTOMY AT THE LEVEL OF ASCENDING PART OF AORTA, FRONT VIEW
- HORIZONTAL CROSS-SECTION OF TRUNK AT THE LEVEL OF SHOULDER JOINTS

NEXT PREVIOUS SYSTEM ORDER 2-972/0

¿Qué puede analizar el dispositivo BIOPHILIA TRACKER?

- **Análisis Completo** de todos los órganos y sistemas del cuerpo humano.
- **Sistema cardiovascular**
- **Tracto gastrointestinal**
- **Sistema genitourinario**
- **Sistema musculoesquelético**
- **Sistema broncopulmonar**
- **Sistema endocrino**
- **Órganos de la visión y audición**
- **Sistema nervioso**
- **Análisis bioquímico** de la sangre sin interferencias.
- **Detección de infecciones en órganos y sistemas:** virus, bacterias, hongos, protozoos, helmintos, etc. (Incluye: estafilococos, estreptococos, giardiasis, tricomonas, clamidia, ureaplasma, entre otros.)
- **Evaluación cualitativa de niveles hormonales:** glándulas suprarrenales, hipófisis, páncreas, tiroides y gónadas.
- **Nivel de inmunidad**
- **Diagnóstico de alergias**
- **Pruebas médicas** (selección individualizada de medicamentos).
- **Diagnóstico cromosómico**
- **Análisis de laboratorio** (conteo sanguíneo, parámetros bioquímicos, hormonas, oligoelementos).
- **Tratamiento de procesos patológicos** mediante terapia de bioresonancia (meta-terapia).
- **Método de tratamiento con litoterapia** (frecuencias espectrales de minerales seleccionados individualmente).
- **Evaluación de emociones y relaciones** (Matriz del Miedo, Matriz Emocional, Matriz Relacional, etc.)

The main area features a 3D anatomical model of the stomach, a spectral graph with a red line and a blue line, and a table of conditions. The table is titled 'ETAON LIST ACCORDING TO DECREASING SPECTRAL SIMILARITY' and lists conditions with their corresponding spectral similarity values. The top condition is 'STOMACH FRONT' with a value of 0.000. Other conditions include 'CATARRHAL GASTRITIS' (0.363), 'ESOPHAGITIS' (0.463), 'GASTRITIS # G' (0.538), 'CHRONIC REFLUX-GASTRITIS' (0.639), 'CHRONIC AUTOIMMUNE GASTRITIS' (0.721), 'EROSIVE GASTRITIS' (0.759), 'VARICOSE DILATATION OF ESOPHAGEAL VEINS' (1.039), 'ATROPHIC GASTRITIS' (1.069), 'ESOPHAGEAL ACHALASIA' (1.087), 'DUODENAL ULCER' (1.117), 'ATROPHIC HYPERPLASTIC GASTRITIS' (1.199), 'COMMISSURAL DISEASE' (1.209), 'STENOTIC GASTRIC ULCER' (1.315), 'FIBROMA OF THE STOMACH' (1.319), and 'CHRONIC NONCOMPLICADED GASTRIC ULCER' (1.429).

On the right side, there are buttons for 'EXIT', 'V- TEST EXTERNAL', 'V-TEST INTERNAL', 'REPRINTER', 'AURA', 'NLS - ANALYSIS', 'ENTROPY ANALYSIS', 'AUTO MODEL', 'AUTO SCAN', 'COMPARATIVE ANALYSIS', 'SAVE TO REPORT', and 'VIEW REPORT'. The 'E-OBJECT' field shows '1.8 SKELETAL SYSTEM' and '2.6 CONNECTIVE TISSUES, NERVES, CARDIAC VALVES - LOOSE CONNECTIVE TISSUE, STRIATED MUSCULAR, AND CARDIAC MUSCLE; 3.4 UNSTRIATED MUSCULAR TISSUE. 4.2 TESSELLATED EPITHELIUM OF THE'.

Los chakras son parte del campo electromagnético que rodea a todos los seres vivos. Este campo se manifiesta físicamente a través de energía cargada eléctricamente, apareciendo como distintos colores alrededor del cuerpo. Al analizar este campo electromagnético, es posible obtener información sobre el estado emocional, el nivel de conciencia y la salud general de una persona, incluyendo la condición de órganos y sistemas del cuerpo.

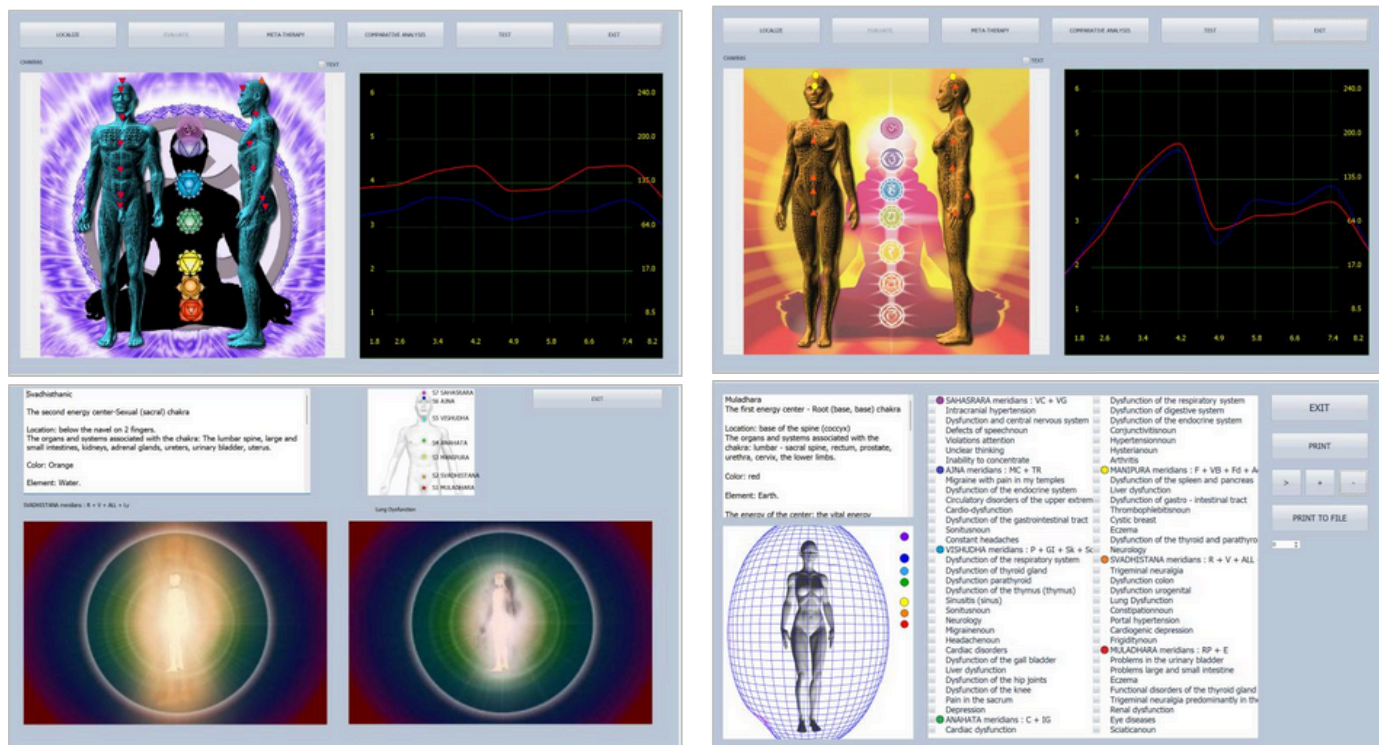

Condiciones Tratadas con Terapia de Biorresonancia

La terapia de biorresonancia ha demostrado ser eficaz en el tratamiento de diversas condiciones, incluyendo:

- **Alergias**
- **Trastorno por Déficit de Atención e Hiperactividad (TDAH)**
- **Enfermedades Infecciosas Agudas**
- **Asma Bronquial**
- **Enfermedades Autoinmunes**
- **Enfermedades Degenerativas**
- **Enfermedades Reumáticas y Artropatías**
- **Trastornos Ginecológicos, como:**
 - *Menstruación Dolorosa*
 - *Desequilibrios Hormonales*
 - *Atención Prenatal*
- **Inmunodeficiencias de diversos orígenes**
- **Complicaciones Post-Vacunación**
- **Intoxicación y Estrés Ambiental**
- **Dolores de Cabeza Crónicos y Migrañas**
- **Infecciones Fúngicas y Parasitarias**
- **Manejo del Dolor (todo tipo de dolor)**
- **Neurodermatitis y Eccema**
- **Lesiones Deportivas y Rehabilitación**
- **Trastornos Metabólicos**
- **Recuperación Pre y Postquirúrgica**
- **Infecciones Virales Secundarias**
- **Trastornos Urológicos**
- **Y más...**

Tratamiento de Frecuencia con Meta-Terapia

La Meta-Terapia utiliza oscilaciones de frecuencia electromagnética para evaluar y restaurar la salud del cuerpo. Durante el proceso, el cerebro recibe una señal que indica la necesidad de analizar uno o más órganos. Esta señal, que se muestra en el monitor de la computadora y se transmite a través de los auriculares del sujeto, consiste en oscilaciones electromagnéticas características de órganos saludables. Cada cuerpo humano posee un espectro electromagnético único, que puede analizarse para determinar su estado de salud. Cuando se plantea una pregunta específica sobre la condición del organismo, el cerebro responde generando una señal electromagnética correspondiente. Esta respuesta es detectada por los sensores del sistema, proporcionando una evaluación en tiempo real del estado fisiológico del cuerpo.

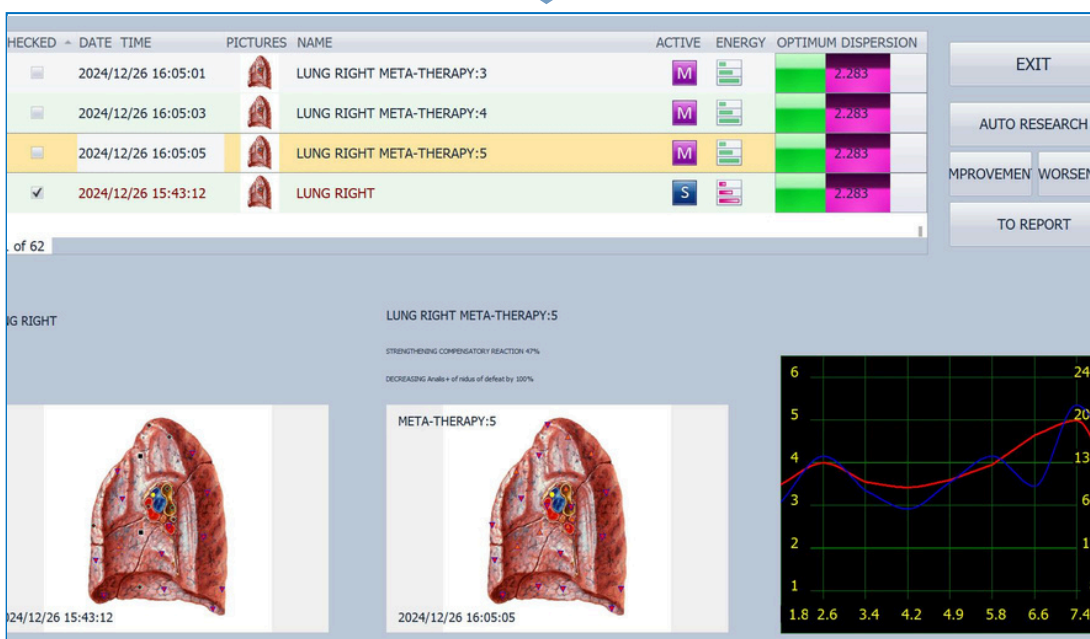
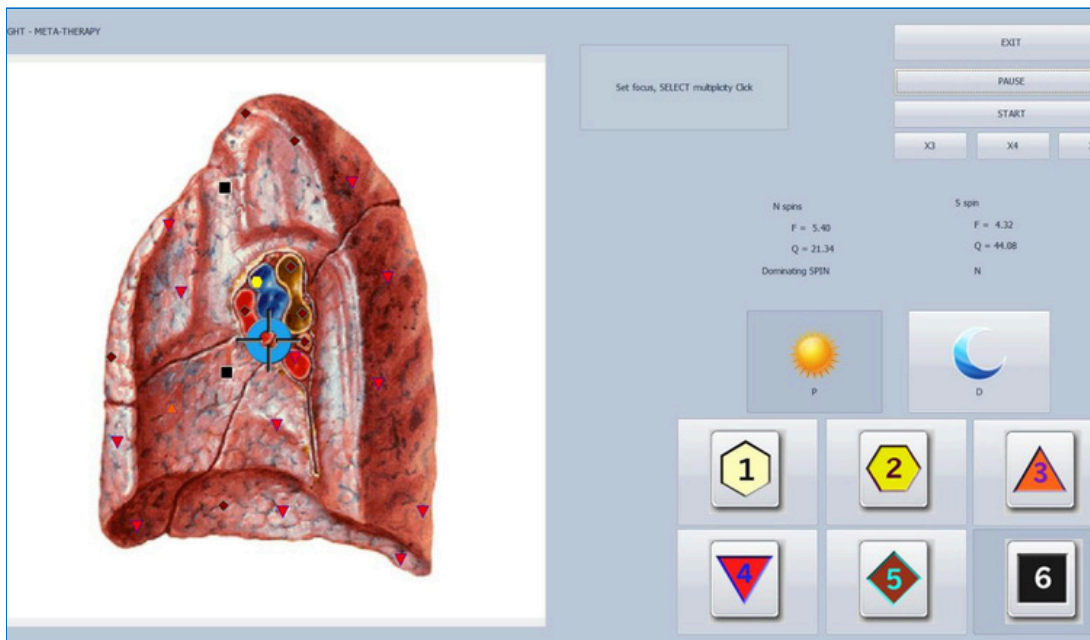

Análisis Comparativo

Fisioterapia

ORGANOPREPARAT
BIOCHEMICAL HOMEOSTASIS
PATHOLOGY
ALLERGENS
MICROORGANISMS AND HELMINTHS
ALLOPATHY
HOMEOPATHY
PHYTOTHERAPY
NUTRICEVITICS AND PARAPHARMACEUTICALS
FOOD
LITHOTHERAPY
TRACE ELEMENTS
THERAPEUTIC COSMETOLOGY
BACH FLOWERS
PHYSIOTHERAPY
EMOTION MATRIX
VITAMIN TABLE
HEAVY METALS
SAHASRARA meridians : VC + VG
AJNA meridians : MC + TR
VISHUDHA meridians : P + GI + Sk + Sd
NAHAHA meridians : C + IG
MANIPURA meridians : F + VB + Fd + Ad
SVADHISTANA meridians : R + V + ALL + Ly
MULADHARA meridians : RP + E

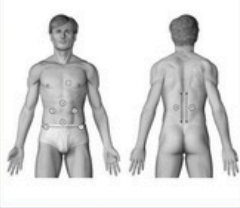

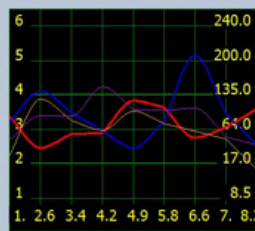

E-OBJECT 1.8 SKELETAL SYSTEM
2.6 CONNECTIVE TISSUES, NERVES, CARDIAC VALVES
INVERT - LOOSE CONNECTIVE TISSUE, STRIATED MUSCULAR, AND CARDIAC MUSCLE;
OPTIMUM 3.4 UNSTRIATED MUSCULAR TISSUE.
OBJECT 4.2 TESSELLATED EPITHELIUM OF THE
ETALON

SMART FILTER
 SELECT

SHOW ALL DESCRIPTION SORT ADJUSTMENT ADJUST ALL

ETAON LIST ACCORDING TO DECREASING SPECTRAL SIMILARITY

0	0.000	CROSS SECTION OF ABDOMEN AT THE LEVEL OF 1ST LUMBAR VERTEBRA
0	2.139	OPTIMUM DISTRIBUTION
0	0.407	CHRONIC NONSPECIFIC COLITIS. CONSTIPATION.CONSTIPATION.
0	0.485	DISEASES OF THE STOMACH. CHRONIC GASTRITIS. STOMACH ULCER.
0	0.505	SPINE. OSTEOCHONDROSIS, SPONDYLOSIS DEFORMANS , SPONDYLARTHROSISOSTEOCHONDROSIS, SPONDYLOSIS DEFORM
0	0.540	UNIVERSAL REHABILITATION
0	0.753	BRONCHIAL ASTHMA
0	0.813	PARODONTOSIS
0	0.879	PROSTATE
0	0.924	EPILEPSY
0	0.952	JOINTS FINGERS
0	0.982	JOINTS OF TOES
0	1.023	TRAUMATIC WOUNDS , POST-OPERATIVE
0	1.029	SINUSITIS. SINUSITIS
0	1.034	LIVER DISEASE. CHRONIC HEPATITIS. FATTY LIVER. CIRRHOSIS OF THE LIVER.
0	1.040	HAEMORRHOIDS
0	1.071	HYPERTENSION

EXIT

V- TEST EXTERNAL

V-TEST INTERNAL

REPRINTER

AURA

NLS - ANALYSIS

ENTROPY ANALYSIS

AUTO MODEL

AUTO SCAN

COMPARATIVE ANALYSIS

SAVE TO REPORT

VIEW REPORT

NONSPECIFIC COLITIS. CONSTIPATION.CONSTIPATION.

disease characterized by inflammatory and degenerative changes in the colon. Colitis can cause an infection, allergy, radiation therapy, taking certain antibiotics, poor circulation mesenteric vessels (ischemic colitis). Separate group of non-specific lesions of the colon, the etiology and pathogenesis of which is not entirely clear, such as ulcerative colitis. Ig on the course are acute and chronic colitis.Apparatus \ Constipation - no bowel movement for several days (over 2 days) or daily, but not a complete bowel movements. ion - extremely widespread condition. According to statistics, in developed countries suffer from constipation from 5 to 10% of the population. ion can occur in healthy people, such as during a long trip, when changing the familiar environment, change the rhythm of life, and in this case it did not last long, and runs endly. tic method of laxatives, cleansing enemas for chronic constipation addictive body to artificial bowel and contribute to the further progression of the disease.Apparatus

Exit

Select Program

00 23:00 000

On Off

list_days
1

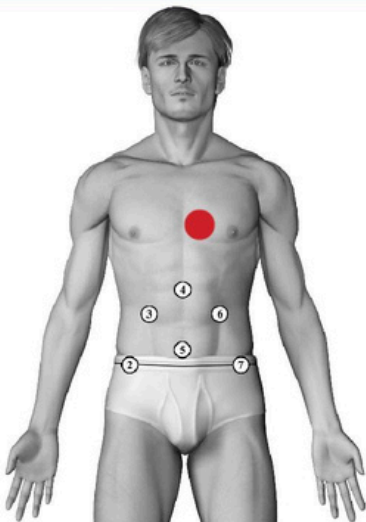
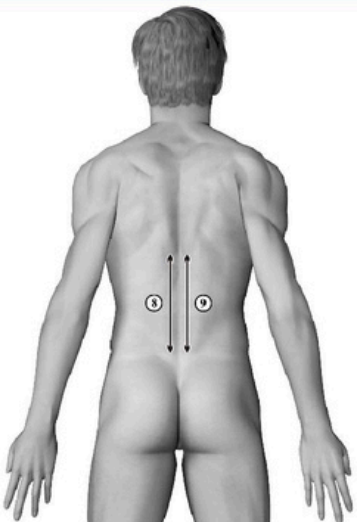
Prueba Vegeto y Análisis Nutricional

La Prueba Vegeto se realiza colocando una copa sensora especializada, lo que permite una evaluación precisa de las respuestas fisiológicas. El sistema también admite la integración de productos de salud y datos nutricionales en el software, permitiendo a los profesionales almacenar y analizar recomendaciones de sustento. Esta función facilita la orientación personalizada sobre dieta y suplementos para los clientes.

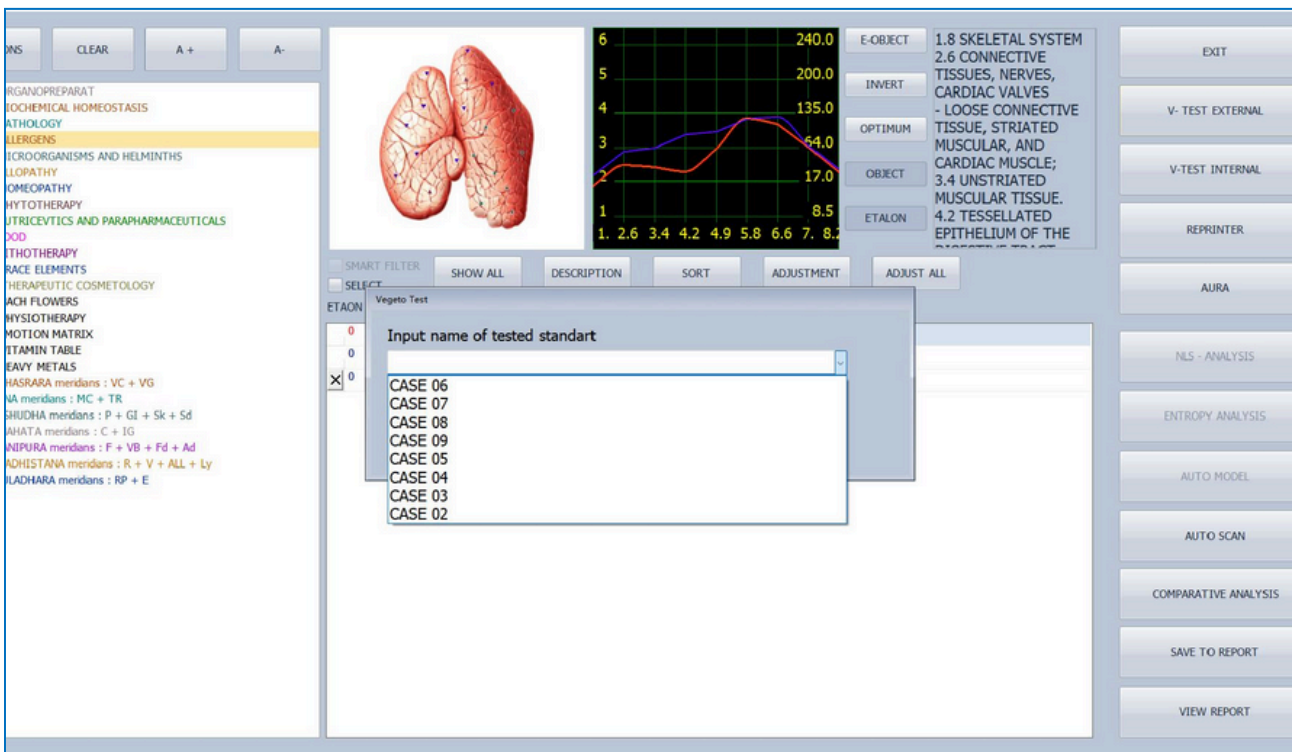
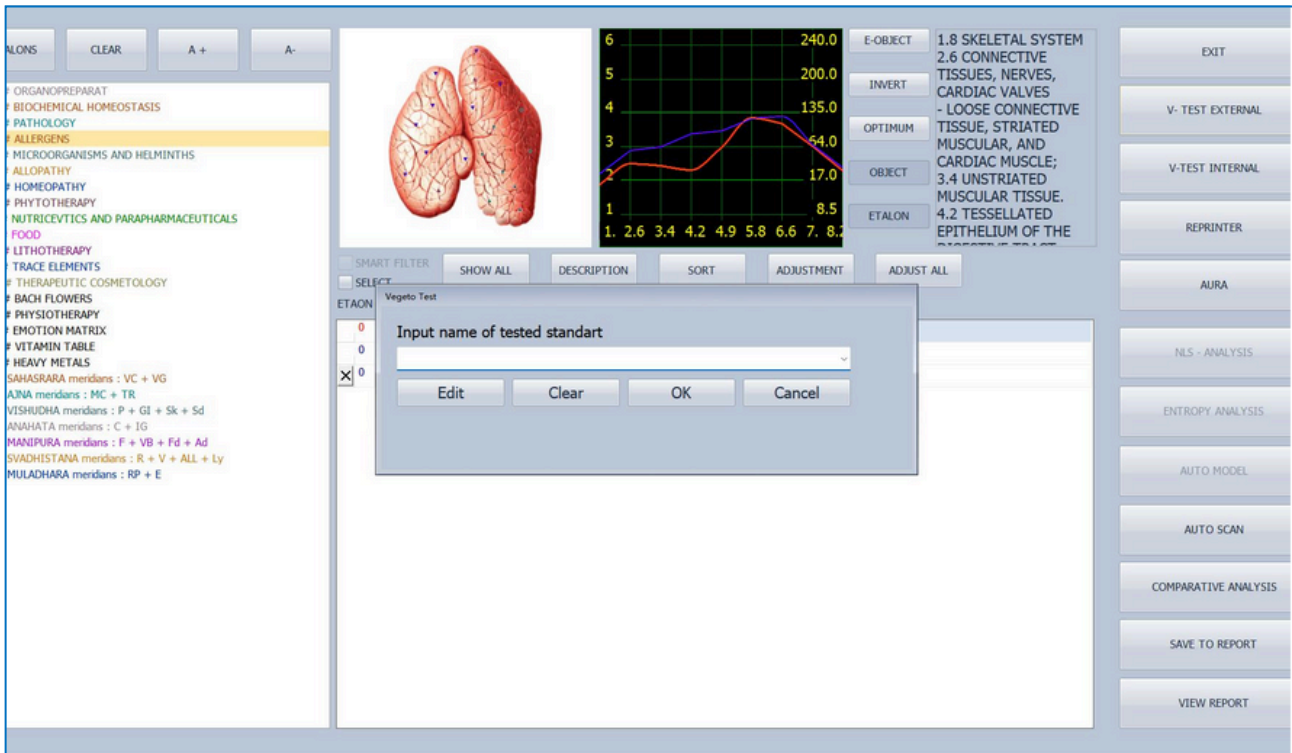

Funciones Clave de Análisis

- **Mapa Energético del Biocampo** – Muestra los niveles de energía anatómica del biocampo del 1 al 6.
- **Detección de Desequilibrios de Carga** – Utiliza indicadores en rojo y azul para visualizar cargas bioeléctricas hiperactivas o hipoactivas.
- **Coefficientes de Patomorfología** – Analiza los coeficientes etalon relacionados con alteraciones en el biocampo.
- **Análisis de Entropía** – Evalúa los niveles de desorden en el biocampo en una escala del 1 al 7.
- **Prueba Vegeto** – Identifica las frecuencias óptimas de adaptación y los remedios recomendados.
- **Análisis Microbiano del Biocampo** – Detecta actividad microbiana dentro del biocampo para obtener información diagnóstica.

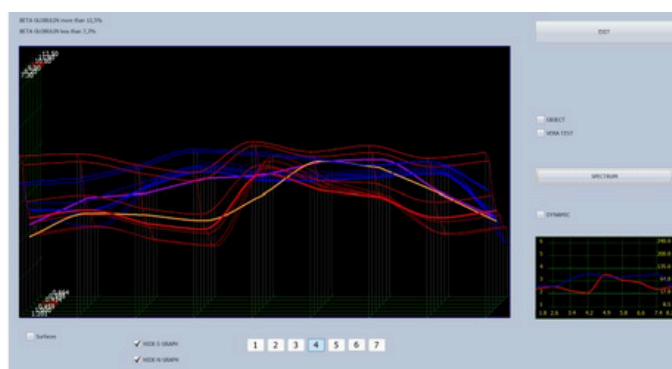
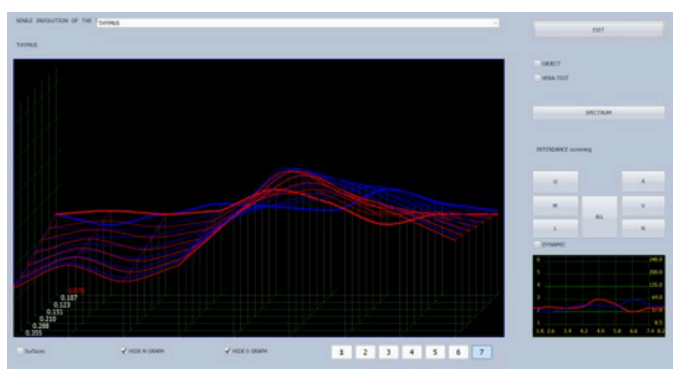

Diagnósticos Alternativos:

- Evaluación de BAP en manos y pies
- Auriculodiagnóstico
- Iridología

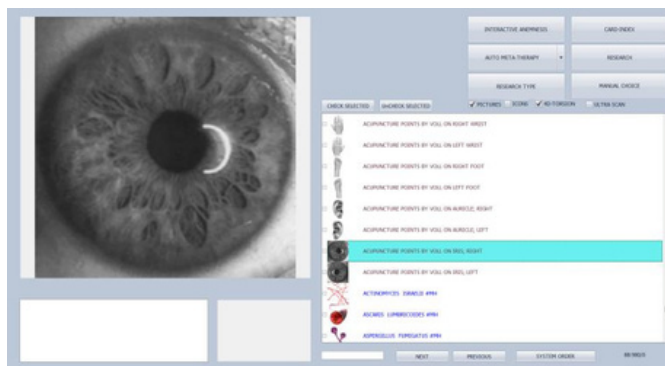
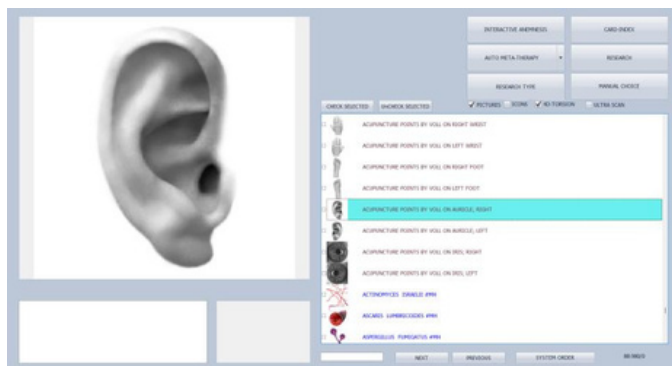
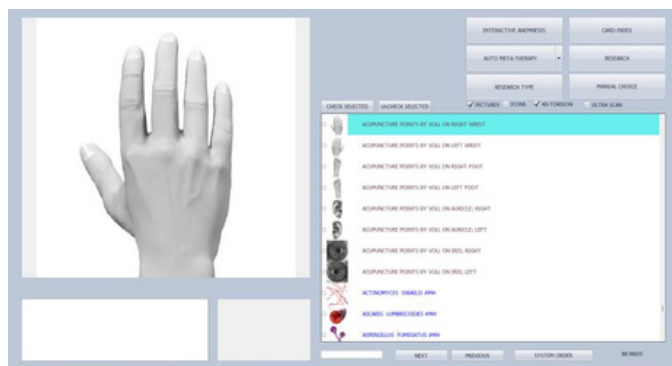

Acciones Correctivas:

- Meta-terapia
- Litoterapia
- Fitoterapia
- Elaboración de Preparaciones

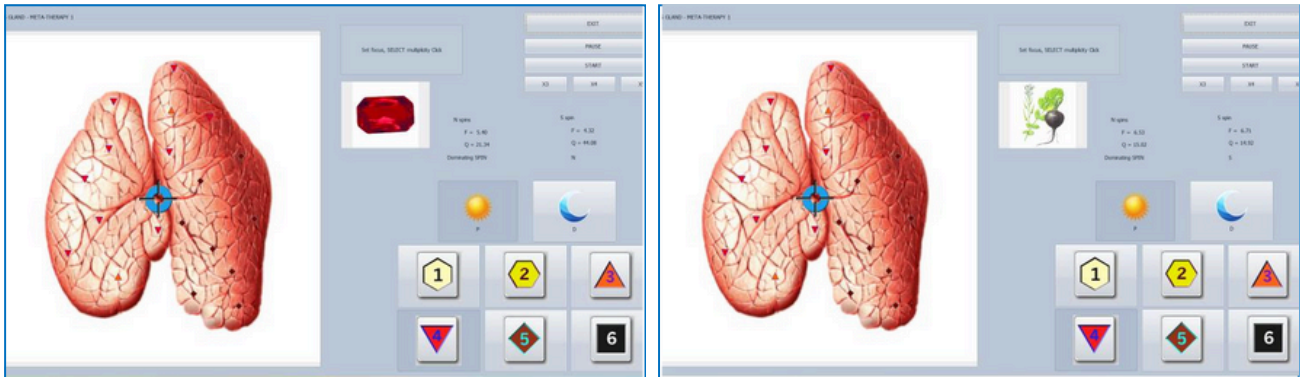

Actualizaciones de Software de por Vida y Garantía

- El programa BIOPHILIA es una solución avanzada y accesible, respaldada por el soporte de expertos.
- El escáner BIOPHILIA incluye una **garantía de 3 años**.
- Para más información, contáctenos por teléfono o correo electrónico.
- Demostraciones en línea disponibles.

Características Clave del Último Software de BIOPHILIA TRACKER:

- Construido con una base tecnológica moderna, diseño elegante e interfaz USB para PC.
- Equipado con dos sensores de activación digital y dos sensores de activación analógica integrados en el Bio-Inductor.
- Certificado con la marca CE Europea, cumpliendo con estándares internacionales.
- Compatible con Windows OS (XP, Vista, Windows 7, 8, 8.1, 10, 11 – 32/64 bits).
- Software multilingüe, actualizado regularmente para usuarios de todo el mundo.
- Actualizaciones gratuitas de software de por vida, con acceso a las últimas versiones.
- Mayor velocidad y compatibilidad para un rendimiento optimizado.
- Soporte para pantallas de alta resolución para una mejor experiencia de usuario.
- Capacidades avanzadas de análisis de Chakras y Aura.

Funciones Exclusivas del BIOPHILIA TRACKER

- **Configuración de Grupos Estándar** – Opciones personalizables.
- **Selección de Esquemas de Investigación** – Configura hasta tres protocolos de análisis preferidos.
- **Cálculo Automático del Índice de Entropía** – Evaluación precisa del nivel de desorden.
- **Auto META-Terapia** – Ajustes terapéuticos automáticos.
- **Velocidad de Escaneo Ajustable** – Personaliza la duración del escaneo para mayor eficiencia.
- **Gestión Mejorada de Clientes** – Organización optimizada de datos de usuarios.
- **Edición Flexible de Informes Diagnósticos** – Modifica y personaliza los informes fácilmente.
- **Informes Diagnósticos Intuitivos** – Mayor claridad y facilidad de interpretación.
- **Capacidades de Investigación Ampliadas** – Acceso a análisis más avanzados.
- **Comparaciones Exhaustivas de la Base de Datos** – Mayor precisión en las referencias.
- **Escaneo de Alta Velocidad** – Evaluaciones más rápidas y precisas.
- **Mapeo Anatómico Detallado** – Representación exacta de las estructuras corporales.
- **Interfaz Intuitiva** – Diseñada para un uso sencillo y eficiente.

¿Quién Puede Usar el BIOPHILIA TRACKER?

- ✓ Médicos de Familia
- ✓ Clínicas y Organizaciones Médicas
- ✓ Instituciones Educativas y Escuelas
- ✓ Sanatorios y Centros de Rehabilitación
- ✓ Instalaciones Deportivas y Recreativas
- ✓ Spas y Centros de Estética
- ✓ Profesionales de Salud y Bienestar